

COORDENADAS PLANAS EM UTM
DATUM SIRGAS 2000

COORDENADAS DO PERÍMETRO URBANO

PONTO	COORDENADAS	
	NORTE	LESTE
P-0	8980970.48	636718.59
P-1	8981269.68	637298.93
P-2	8980702.88	638478.86
P-3	8979607.44	638481.52
P-4	8979674.55	636883.22

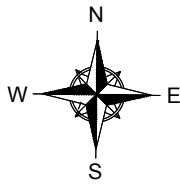

COORDENADAS PLANAS EM UTM
DATUM SIRGAS 2000

PONTO	COORDENADAS	
	NORTE	LESTE
0	8979703.84	636966.47
1	8980202.57	636951.11
2	8980568.67	636863.85
3	8980940.54	636775.70
4	8981075.30	637138.02
5	8980867.93	637731.16
6	8980745.87	638080.29
7	8980190.85	638061.27
8	8979708.32	638045.80
9	8979705.25	637575.35
10	8979849.11	637541.17
11	8980105.17	637128.06
12	8980390.32	637279.63
13	8980274.10	637544.07



Resp. Técnico - Agrimensor - <u>Julio de Freitas Machado</u> Reg.CREA- nº 3523TD Reg. Nacional- nº 0208663932	DATA -	Fevereiro / 2 016	TÍTULO - Levantamento Planimétrico Georeferenciado, através do GPS Geodésico CHC X900, tipo GNSS - L1/L2 (Dupla Frequência), 72 canais com Tecnologia RTK (Cinemática em Tempo Real), e com Rádio Interno e ou Externo (opcional).
	ESCALA -	1 : 9 300	
	DESENHO -	Juliano Machado	
Solicitado por - Prefeitura Municipal de Inhapi CNPJ: 12.226.197/0001-60	ÁREA - 2.334.889,54 m ² ou 771,86 hectares ou 233,84 hectares	LOCAL - Localiza-se a partir das Coordenadas em UTM acima descritas na Sede do Município.	PROPRIETÁRIO - PREFEITURA MUNICIPAL DE INHAPI
	PERÍMETRO - 5.963,44 m	REFERÊNCIA : Distâncias - Coordenadas	



ESTADO DE ALAGOAS
MUNICÍPIO DE INHAPI

Av. Senador Rui Palmeira, 1121 - Centro. Inhapi - Alagoas - CEP: 57.545-000
CNPJ: 12.226.197/0001-60 - Telefones: (82) 3645-1450 / 3645-1668 / 3645-1512

SETOR 101

BAIRRO CENTRO

PARTE DA RUA JOAQUIM GOMES, PARTE DA AVENIDA POMPILIO BRANDÃO DE ALCÂNTARA, PARTE DA AVENIDA SENADOR RUI PALMEIRA, PARTE DA RUA EVALDO BRANDÃO, RUA DEPUTADO ERALDO MALTA BRANDÃO, RUA PEDRO ARTINS, RUA TRAVESSA PEDRO MARTINS, RUA MARECHAL FLORIANO PEIXOTO, RUA JOSE TEXEIRA LIMA, RUA MAJOR LUIZ CAVALCANTE, RUA PREFEITO PAULO MALTA, RUA JOÃO MALTA DE SÃ, PARTE DA RUA JOÃO MARTINS DA SILVA, PARTE DA RUA MANOEL FLORENCIO DA SILVA, RUA DO MAERCADO, RUA BECO DO MERCADO, TRAVESSA EVALDO BRANDÃO.



ESTADO DE ALAGOAS
MUNICÍPIO DE INHAPI

Av. Senador Rui Palmeira, 1121 - Centro. Inhapi - Alagoas - CEP: 57.545-000
CNPJ: 12.226.197/0001-60 - Telefones: (82) 3645-1450 / 3645-1668 / 3645-1512

SETOR 102

BAIRRO ALTO DA SERRA

PARTE DA RUA JOAQUIM GOMES, PARTE DA RUA EVLADO BRANDÃO, PARTE DA AVENIDA SENADOR RUI PALMEIRA, PARTE DA RUA PRESIDENTE JOÃO BATISTA FIGUEREDO, RUA ESTUDANTE EZEQUIEL CARVALHO COSTA, RUA PRESIDENTE TANCREDO NEVES, RUA TENENTE JOSÉ JOAQUIM, RUA LUIZ GONZAGA.



ESTADO DE ALAGOAS MUNICÍPIO DE INHAPI

Av. Senador Rui Palmeira, 1121 - Centro. Inhapi - Alagoas - CEP: 57.545-000
CNPJ: 12.226.197/0001-60 - Telefones: (82) 3645-1450 / 3645-1668 / 3645-1512

SETOR 103

BAIRRO MONTE CASTELO

PARTE DA AVENIDA POMPILIO BRANDÃO DE ALCANTARA, PARTE DA AVENIDA SENADOR RUI PALMEIRA, RUA HUGO HENRIQUE, RUA PEDRO LISBOA DA SILVA, RUA MANOEL PEREIRA LIMA, RUA ALEXANDRE LISBOA DA SILVA, RUA DEPUTADO TARCISO DE JESUS, RUA DR. ANTONIO AMARAL, RUA JUCELINO KUBSTICHECK, RUA ESTUDANTE RUBENS NUNES DE OLIVEIRA, RUA PRESIDENTE GARRASTAZU MEDICE, RUA MARIA CAZUMBA, RUA JOSÉ MATIAS, RUA ANSELMO GUEIA DE SOUZA, RUA MUNIZ FALCÃO, RUA NOSSA SENHORA DO ROSARIO, RUA ANTONIO GOMES DE ANDRADE, RUA TRAVESSA ANTONIO GOMES DE ANDRADE, RUA CICERO ALVES DO NASCIMENTO, RUA ANJO DA GUIA, RUA JOANA VIEIRA DE MELO, RUA VEREADOR CHICÓ, RUA 7 DE SETEMBRO, RUA ANTONIO MIRINDA, RUA PAPA JOÃO PAULO II, RUA PERONIVALDO FERREIRA DA ROCHA, RUA MARIETA MENDONÇA, PRAÇA DA MATRIZ.



ESTADO DE ALAGOAS
MUNICÍPIO DE INHAPI

Av. Senador Rui Palmeira, 1121 - Centro. Inhapi - Alagoas - CEP: 57.545-000
CNPJ: 12.226.197/0001-60 - Telefones: (82) 3645-1450 / 3645-1668 / 3645-1512

SETOR 104

BAIRRO PRIMAVERA

PARTE DA AVENIDA POMPILIO BRANDÃO DE ALCANTARA, PARTE DA AVENIDA SENADOR RUI PALMEIRA, RUA SÃO FRANCISCO, RUA SÃO JOÃO, RUA SÃO JOSÉ, RUA SANTO ANTONIO, RUA SÃO PEDRO, RUA SÃO PAULO, RUA WILSON LARANJEIRA VILAR, RUA FELEX ALVESDA ROCHA, RUA FREI DAMIÃO, RUA IVANILDA MENDONÇA, RUA GRACIULIANO RAMOS, RUA PEDRO PORFIRIO DA SILVA, RUA VEREADOR ADÃO PEREIRA LIMA, RUA GOVERNADOR DIVALDO SURUAGY, RUA PREFEITO ZÉ CRENTE, RUA SENADOR TEOTONIO VILELA, RUA APOLANIO GOMES DA SILVA, RUA VEREADOR MANOEL CAZUZA.



ESTADO DE ALAGOAS
MUNICÍPIO DE INHAPI

Av. Senador Rui Palmeira, 1121 - Centro. Inhapi - Alagoas - CEP: 57.545-000
CNPJ: 12.226.197/0001-60 - Telefones: (82) 3645-1450 / 3645-1668 / 3645-1512

SETOR 105

BAIRRO TIPI

PARTE DA AVENIDA POMPILIO BRANDÃO DE ALCANTARA, PARTE DA AVENIDA SENADOR RUI PALMEIRA, RUA PRESIDENTE COSTA E SILVA, RUA ROSA ALVES DA GAMA, RUA SENADOR ARNON DE MELO, RUA PEDRO PORFIRIO DA SILVA, RUA JOÃO AUGUSTO DOS SANTOS, RUA PADRE CICERO, RUA ZECA BEÊ, RUA MARGARIDA VIEIRA, RUA VEREADOR CICERO MANOEL BARBOSA, RUA VEREADOR JOSÉ BELARMINO NETO, RUA PREFEITO SEBASTIÃO FREITAS, RUA JOSÉ MANOEL ROSA PEREIRA, RUA JARDILINA FERREIRA DA SILVA.



ESTADO DE ALAGOAS

MUNICÍPIO DE INHAPI

Av. Senador Rui Palmeira, 1121 - Centro. Inhapi - Alagoas - CEP: 57.545-000
CNPJ: 12.226.197/0001-60 - Telefones: (82) 3645-1450 / 3645-1668 / 3645-1512

SETOR 106

BAIRRO IMBURANA

PARTE DA RUA JOAQUIM GOMES, PARTE DA RUA EVALDO BRANDÃO, PARTE DA RUA PRESIDENTE JOÃO BATISTA FIGUEIREDO, RUA PRESIDENTE GETULIO VARGAS, RUA PRESIDENTE CASTELO BRANCO, RUA JOÃO MARTINS DA SILVA, RUA JOAQUIM MARABA, RUA CHICO MENDES, RUA MANOEL FLORENCIO DA SILVA, RUA DAS PALMEIRAS, RUA JOÃO FRANCISCO VIEIRA.

COORDENADAS PLANAS EM UTM
DATUM SIRGAS 2000

COORDENADAS DO PERÍMETRO URBANO

PONTO	COORDENADAS	
	NORTE	LESTE
P-0	8980970.48	636718.59
P-1	8981269.68	637298.93
P-2	8980702.88	638478.86
P-3	8979607.44	638481.52
P-4	8979674.55	636883.22

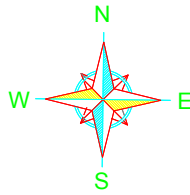

COORDENADAS PLANAS EM UTM
DATUM SIRGAS 2000

PONTO	COORDENADAS	
	NORTE	LESTE
0	8979703.84	636966.47
1	8980202.57	636951.11
2	8980569.67	636863.85
3	8980940.54	636775.70
4	8981075.30	637138.02
5	8980867.93	637731.16
6	8980745.87	638060.29
7	8980190.65	638061.27
8	8979706.32	638045.60
9	8979705.25	637675.35
10	8979849.11	637541.17
11	8980105.17	637128.06
12	8980390.32	637279.63
13	8980274.10	637544.07

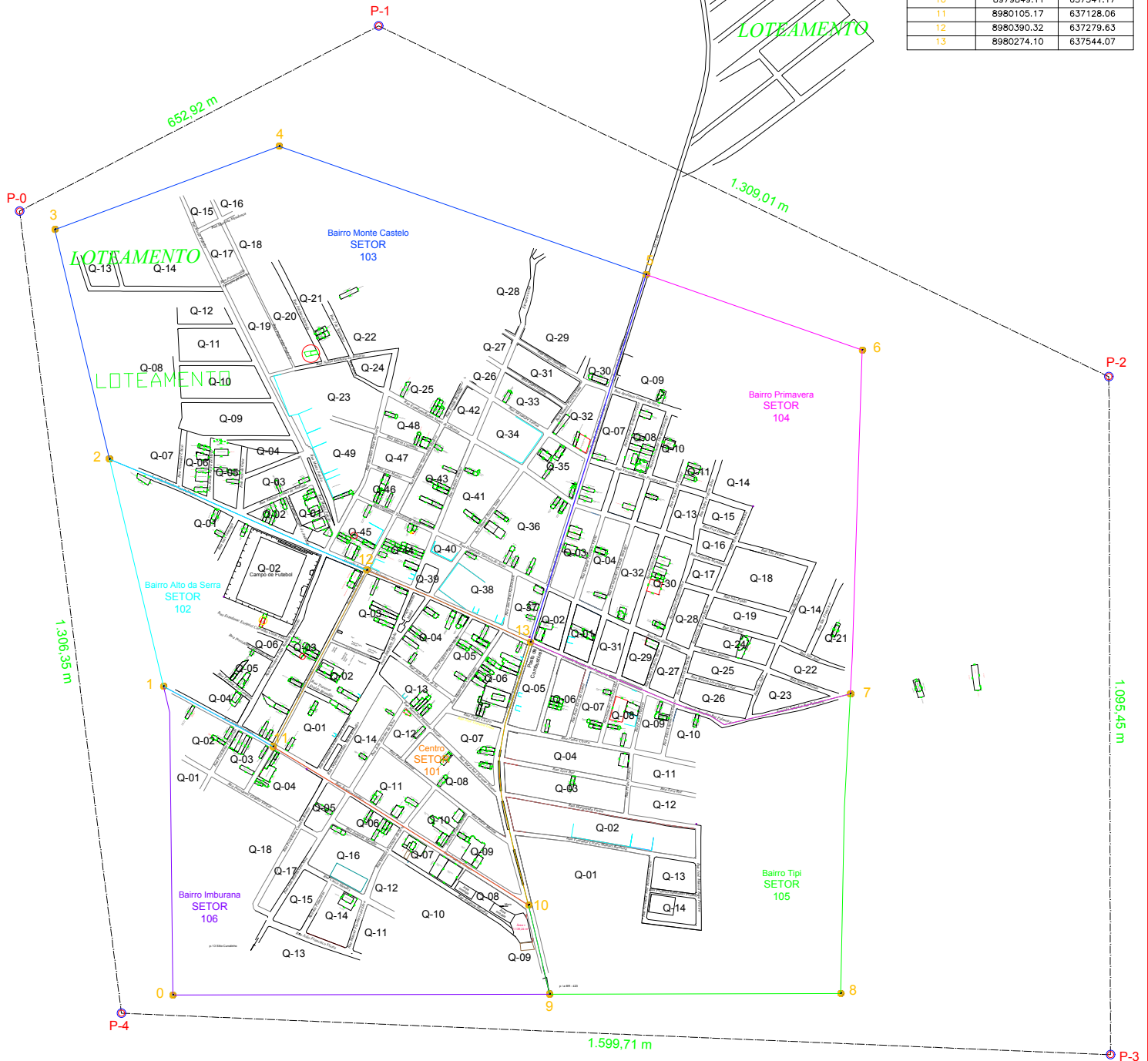

Resp. Técnico - Agrimensor- Júlio de Freitas Machado Reg.CREA- nº 3523TD Reg. Nacional- nº 0208663932	DATA -	Fevereiro / 2 016	TÍTULO - Levantamento Planimétrico Georeferenciado, através do GPS Geodésico CHC X900, tipo GNSS - L1/L2 (Dupla Frequência), 72 canais com Tecnologia RTK (Cinemática em Tempo Real), e com Rádio Interno e ou Externo (opcional).
	ESCALA -	1 : 9 300	
Solicitado por - Prefeitura Municipal de Inhapi CNPJ: 12.226.197/0001-60	DESENHO -	Juliano Machado	PROPRIETÁRIO - PREFEITURA MUNICIPAL DE INHAPI
	ÁREA - 2.334.889,54 m ² ou 771,86 tarefas ou 233,84 hectares PERÍMETRO - 5.963,44 m	LOCAL - Localiza-se a partir das Coordenadas em UTM acima descritas na Sede do Município.	
			REFERÊNCIA : Distâncias - Coordenadas

COORDENADAS PLANAS EM UTM
DATUM SIRGAS 2000

COORDENADAS DO PERÍMETRO URBANO

PONTO	COORDENADAS	
	NORTE	LESTE
P-0	8980970.48	636718.59
P-1	8981269.68	637298.93
P-2	8980702.88	638478.86
P-3	8979607.44	638481.52
P-4	8979674.55	636883.22

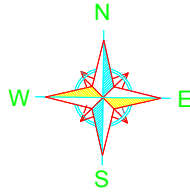

COORDENADAS PLANAS EM UTM
DATUM SIRGAS 2000

PONTO	COORDENADAS	
	NORTE	LESTE
0	8979703.84	636966.47
1	8980202.57	636951.11
2	8980569.67	636863.85
3	8980940.54	636775.70
4	8981075.30	637138.02
5	8980867.93	637731.16
6	8980745.87	638060.29
7	8980190.65	638061.27
8	8979706.32	638045.60
9	8979705.25	637675.35
10	8979849.11	637541.17
11	8980105.17	637128.06
12	8980390.32	637279.63
13	8980274.10	637544.07

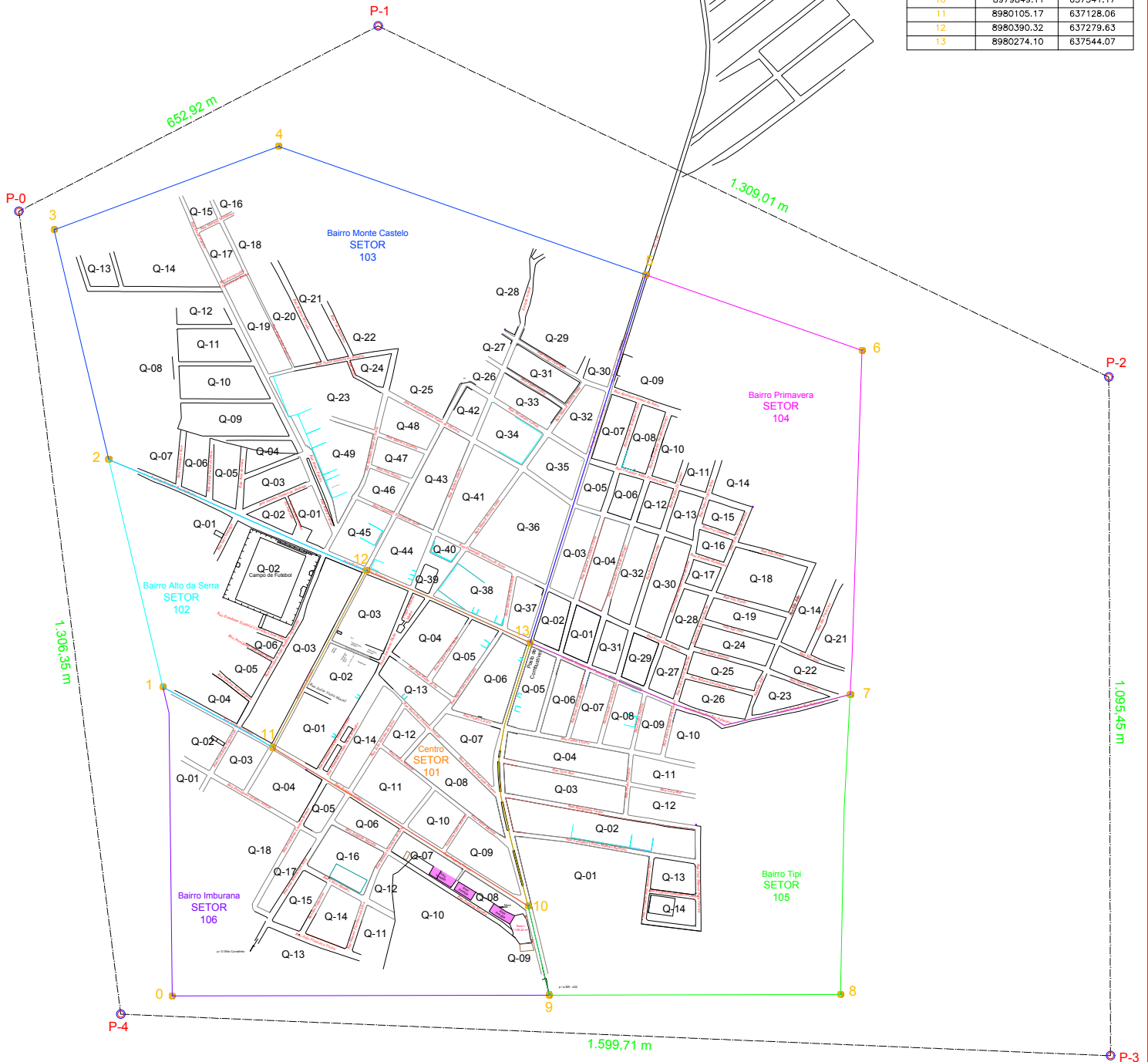

Resp. Técnico - Agrimensor- Júlio de Freitas Machado Reg.CREA- nº 3523TD Reg. Nacional- nº 0208663932	DATA -	Fevereiro / 2 016	TÍTULO - Levantamento Planimétrico Georeferenciado, através do GPS Geodésico CHC X900, tipo GNSS - L1/L2 (Dupla Frequência), 72 canais com Tecnologia RTK (Cinemática em Tempo Real), e com Rádio Interno e ou Externo (opcional).
	ESCALA -	1 : 9 300	
Solicitado por - Prefeitura Municipal de Inhapi CNPJ: 12.226.197/0001-60	DESENHO -	Juliano Machado	PROPRIETÁRIO - PREFEITURA MUNICIPAL DE INHAPI
	ÁREA - 2.334.889,54 m ² ou 771,86 hectares ou 233,84 hectares	PERÍMETRO - 5.963,44 m	LOCAL - Localiza-se a partir das Coordenadas em UTM acima descritas na Sede do Município.
			REFERÊNCIA : Distâncias - Coordenadas

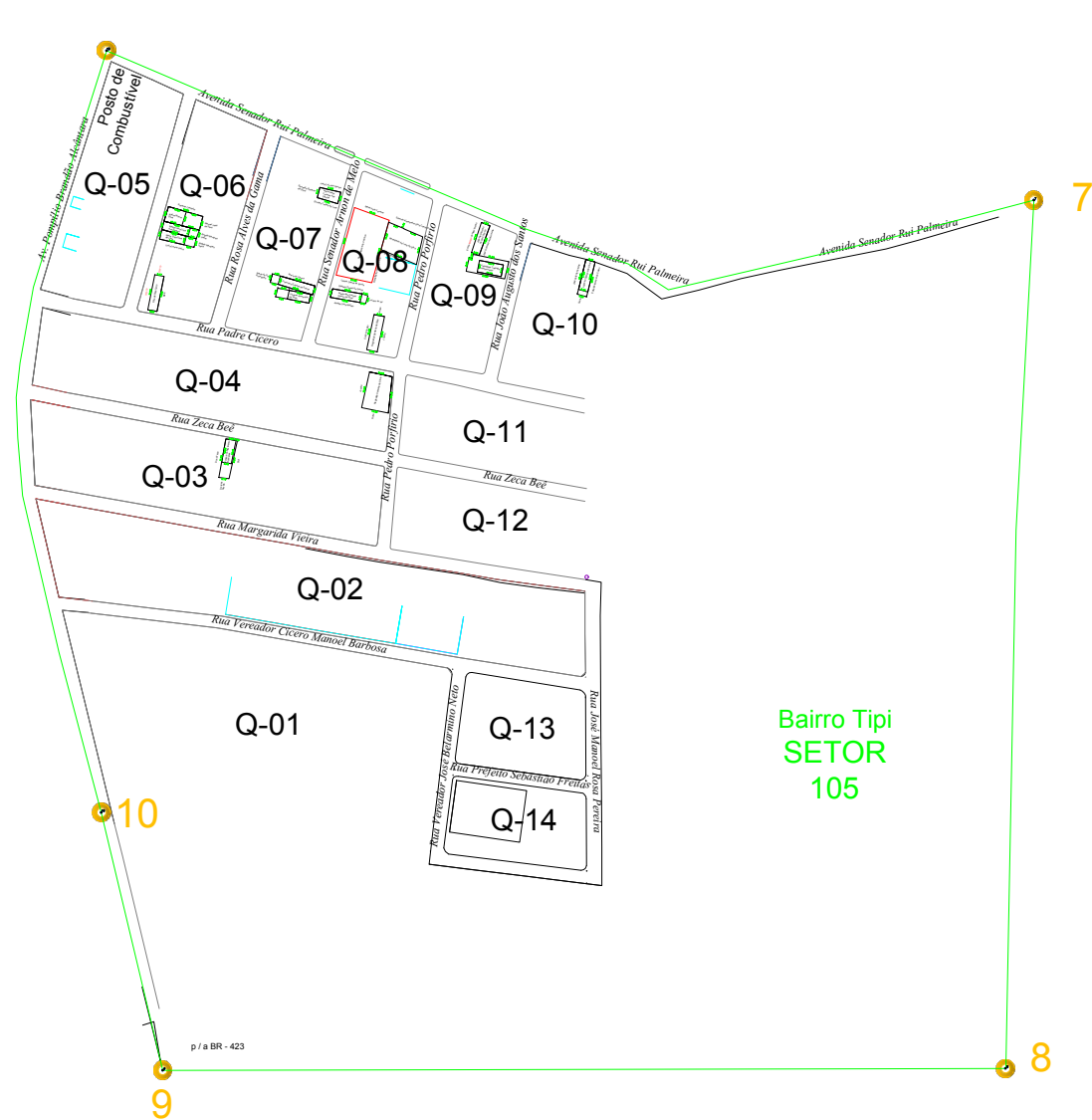

Bairro Tipi
SETOR
105

Resp. Técnico - _____ Agrimensor- Júlio de Freitas Machado Reg.CREA- nº 3523TD Reg. Nacional- nº 0208663932	DATA - Fevereiro / 2 016	TÍTULO - Levantamento Planimétrico Georeferenciado, através do GPS Geodésico CHC X900, tipo GNSS - L1/L2 (Dupla Frequência), 72 canais com Tecnologia RTK (Cinemática em Tempo Real), e com Rádio Interno e ou Externo (opcional).
	ESCALA - 1 : 9 300	
	DESENHO - Juliano Machado	
Solicitado por - _____ Prefeitura Municipal de Inhapi CNPJ: 12.226.197/0001-60		LOCAL - Localiza-se a partir das Coordenadas em UTM acima descritas na Sede do Município.
		REFERÊNCIA : Distâncias - Coordenadas

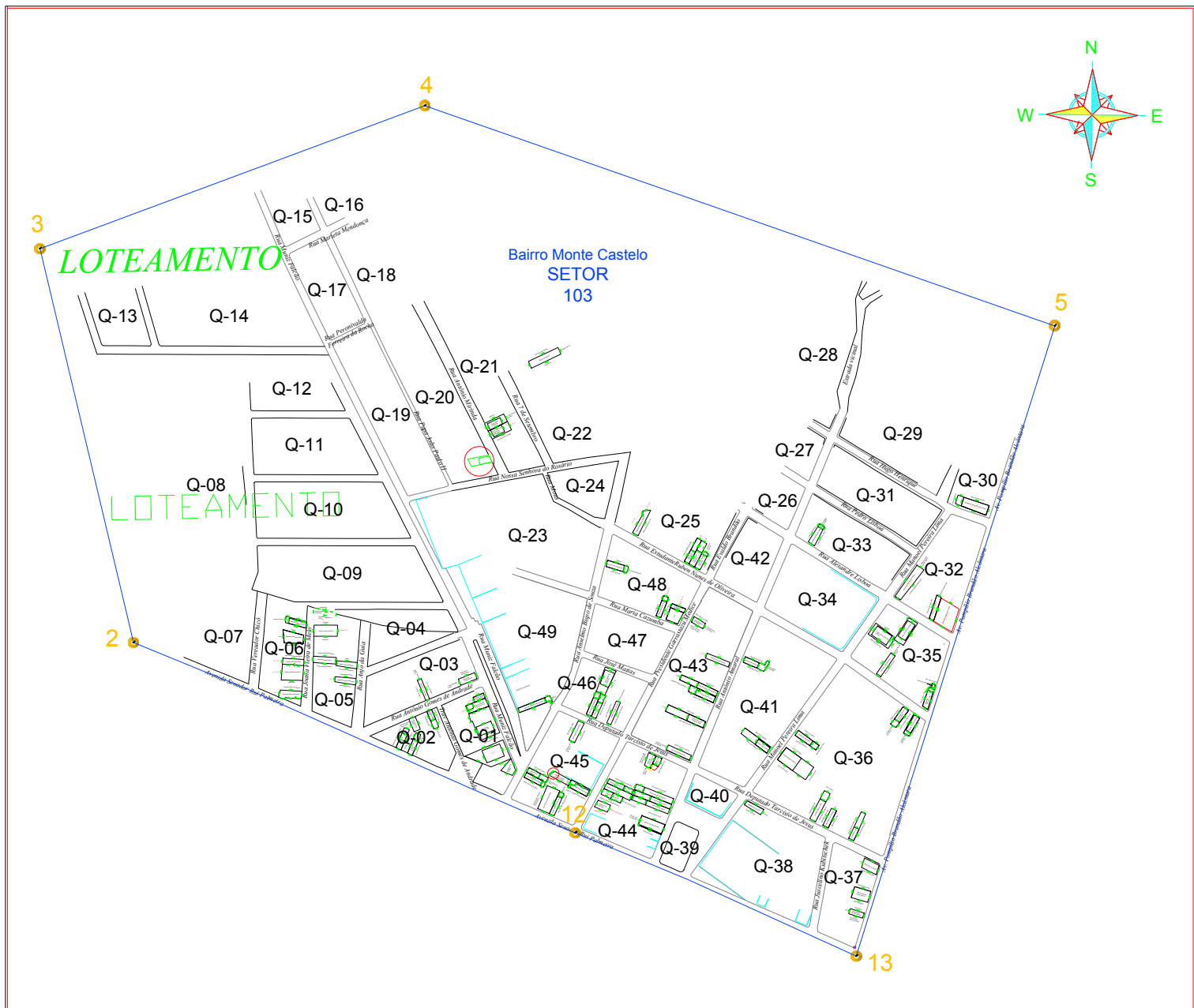

Resp. Técnico - _____ Agrimensor- Júlio de Freitas Machado Reg.CREA- nº 3523TD Reg. Nacional- nº 0208663932	DATA -	Fevereiro / 2 016	TÍTULO - Levantamento Planimétrico Georeferenciado, através do GPS Geodésico CHC X900, tipo GNSS - L1/L2 (Dupla Frequência), 72 canais com Tecnologia RTK (Cinemática em Tempo Real), e com Rádio Interno e ou Externo (opcional). PROPRIETÁRIO - PREFEITURA MUNICIPAL DE INHAPI
	ESCALA -	1 : 9 300	
	DESENHO -	Juliano Machado	
Solicitado por - _____ Prefeitura Municipal de Inhapi CNPJ: 12.226.197/0001-60			LOCAL - Localiza-se a partir das Coordenadas em UTM acima descritas na Sede do Município.
			REFERÊNCIA : Distâncias - Coordenadas

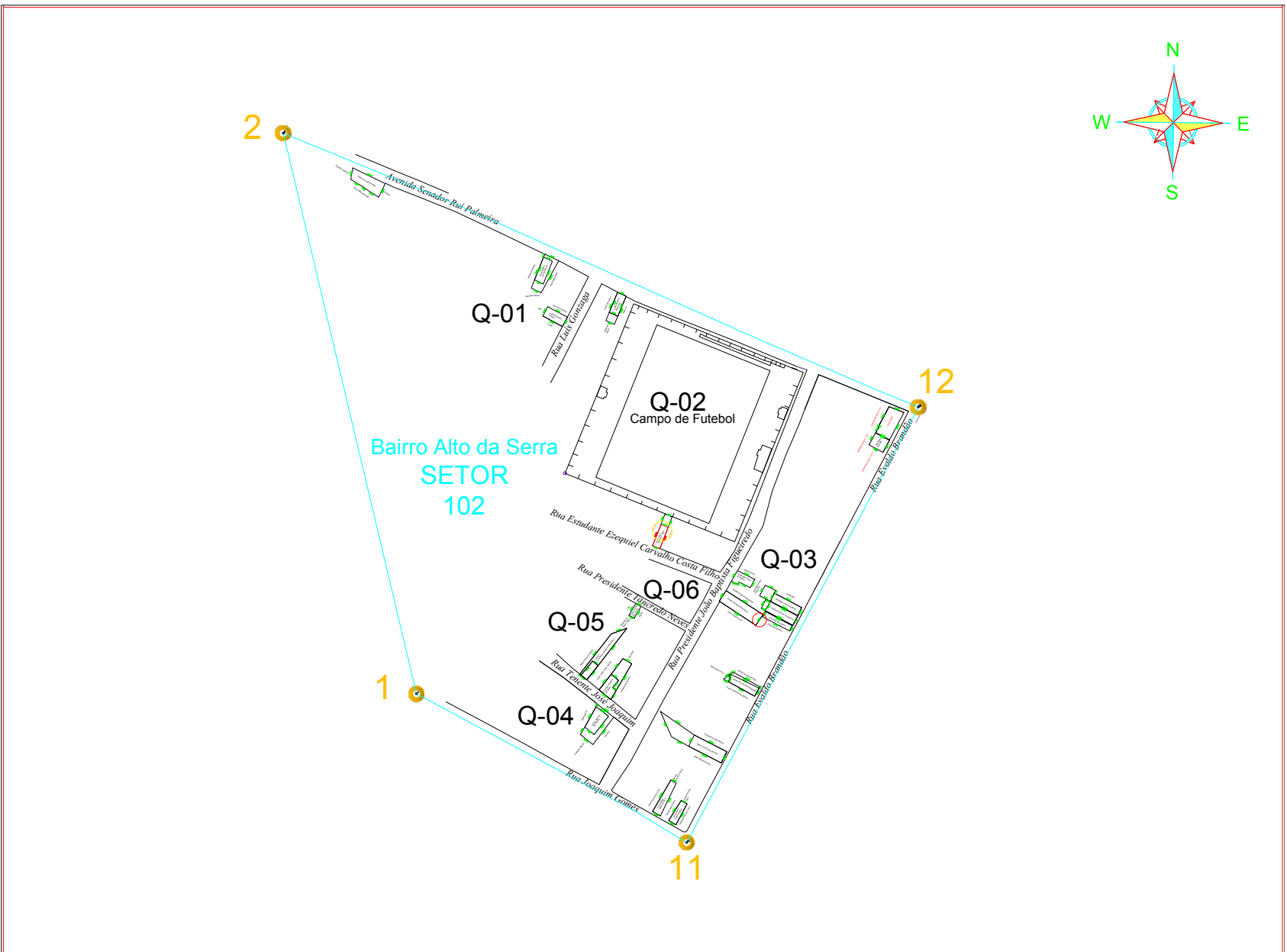

Resp. Técnico - _____ Agrimensor- Júlio de Freitas Machado Reg.CREA- nº 3523TD Reg. Nacional- nº 0208663932	DATA -	Fevereiro / 2 016	TÍTULO - Levantamento Planimétrico Georeferenciado, através do GPS Geodésico CHC X900, tipo GNSS - L1/L2 (Dupla Frequência), 72 canais com Tecnologia RTK (Cinemática em Tempo Real), e com Rádio Interno e ou Externo (opcional).
	ESCALA -	1 : 9 300	
	DESENHO -	Juliano Machado	PROPRIETÁRIO - PREFEITURA MUNICIPAL DE INHAPI
Solicitado por - _____ Prefeitura Municipal de Inhapi CNPJ: 12.226.197/0001-60			LOCAL - Localiza-se a partir das Coordenadas em UTM acima descritas na Sede do Município.
	REFERÊNCIA : Distâncias - Coordenadas		